



ook in jouw huis?
ASBEST

ASBEST
ook in jouw huis?



Iedereen die verbouwt, kan te maken krijgen met asbest. Maar dat is geen reden tot paniek. Meestal is er geen gevaar en kan het asbest beter blijven zitten. In het andere geval kan je het vaak zelf veilig verwijderen. Toch moet je voorzichtig zijn. Bij twijfel moet je beroep doen op gespecialiseerde bedrijven.

MEER INFO OP
WWW.ASBESTINFO.BE

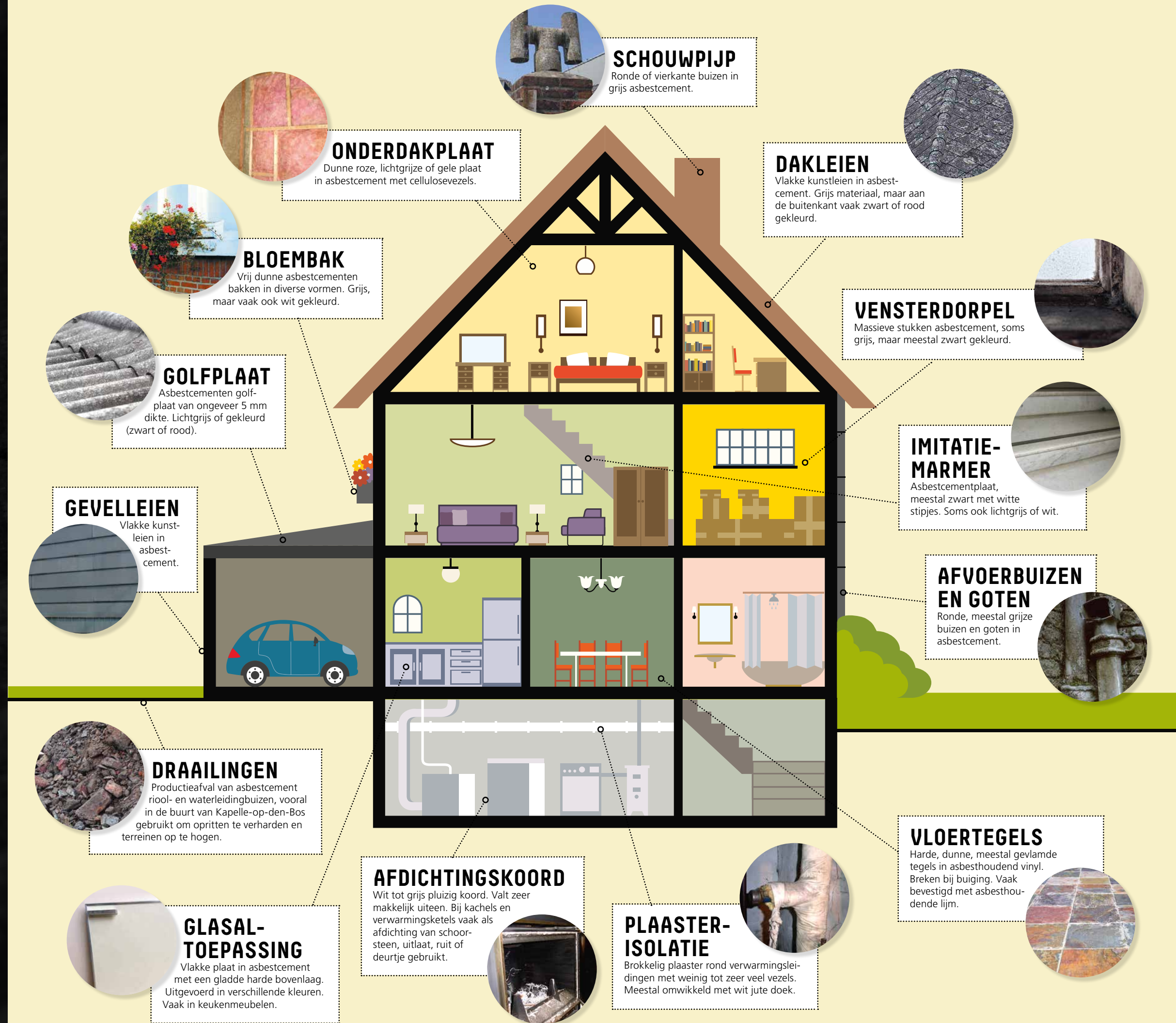

SCHOUWPIJP

Ronde of vierkante buizen in grijs asbestcement.

ONDERDAKPLAAT

Dunne roze, lichtgrijze of gele plaat in asbestcement met cellulosevezels.

DAKLEIEN

Vlakke kunstleien in asbestcement. Grijs materiaal, maar aan de buitenkant vaak zwart of rood gekleurd.

BLOEMBAK

Vrij dunne asbestcementen bakken in diverse vormen. Grijs, maar vaak ook wit gekleurd.

VENSTERDORPEL

Massieve stukken asbestcement, soms grijs, maar meestal zwart gekleurd.

GOLFPLAAT

Asbestcementen golfplaat van ongeveer 5 mm dikte. Lichtgrijs of gekleurd (zwart of rood).

IMITATIE-MARMER

Asbestcementplaat, meestal zwart met witte stipjes. Soms ook lichtgrijs of wit.

GEVELLEIEN

Vlakke kunstleien in asbestcement.

AFVOERBUIZEN EN GOTEN

Ronde, meestal grijze buizen en goten in asbestcement.

DRAAILINGEN

Productieafval van asbestcement riool- en waterleidingbuizen, vooral in de buurt van Kapelle-op-den-Bos gebruikt om opritten te verharderen en terreinen op te hogen.

AFDICHTINGSKOORD

Wit tot grijs pluizig koord. Valt zeer makkelijk uiteen. Bij kachels en verwarmingsketels vaak als afdichting van schoorsteen, uitlaat, ruit of deurtje gebruikt.

GLASAL-TOEPASSING

Vlakke plaat in asbestcement met een gladde harde bovenlaag. Uitgevoerd in verschillende kleuren. Vaak in keukenmeubelen.

PLAASTER-ISOLATIE

Brokkelig plaaster rond verwarmingsleidingen met weinig tot zeer veel vezels. Meestal omwikkeld met wit jute doek.

VLOERTEGELS

Harde, dunne, meestal gevlamde tegels in asbesthoudend vinyl. Breken bij buiging. Vaak bevestigd met asbesthoudende lijm.



WAT IS ASBEST?

Asbest bestaat uit microvezels: sterk, hittebestendig, isolerend en makkelijk te bewerken. Het was een populair bouw materiaal vanaf de jaren 1940, met een piek in de jaren 1980. Asbest bleek echter **kanker-verwekkend**. Sinds 1998 mag het in België niet meer gebruikt worden. Voor nieuwbouw hoef je je dus geen zorgen te maken: de materialen van tegenwoordig bevatten geen asbest meer.



WAAROM IS ASBEST GEVAARLIJK?

Je loopt geen gevaar door naar asbest te kijken of het aan te raken. Pas als je asbesthoudend materiaal breekt, komt er stof vrij. Die stofdeeltjes zijn zo fijn dat je ze niet met het blote oog kan waarnemen. Dit asbeststof dringt zeer diep in de longen en veroorzaakt dodelijke ziekten. Voorkomen is dus beter dan genezen.

ASBESTZIEKTEN

Hoe langer en hoe intenser het contact, des te meer kans op asbestziekten. Vaak verlopen er 20 jaar of meer tussen de blootstelling en de eerste symptomen.

Asbestose is een ziekte waarbij de longen stijver worden. Daardoor wordt ademen moeilijker. De patiënt moet vaak hoesten. Deze ziekte is niet dodelijk maar ze overbelast je hart en maakt je veel gevoeliger voor andere longziekten.

Maligne mesotheliom of longvlieskanker is een tumor. De meeste patiënten overlijden binnen één jaar na de diagnose.

TWEE SOORTEN ASBEST

Er zijn twee soorten asbest: (hecht)gebonden en ongebonden.

(Hecht)gebonden asbest komt voort uit alle toepassingen van asbestcement, zoals golfplaten, dakleien en schoorstenen. Zolang het in goede staat is, komen er nauwelijks vezels vrij.

Ongebonden asbest is de gevaarlijkste soort. Dit type werd vooral als isolatiemateriaal rond verwarmingselementen en leiding gebruikt. Deze asbestvezels komen onmiddellijk vrij bij elke bewerking.

Voor beide soorten geldt: hoe ouder het asbest, des te sneller komen de vezels vrij.



ABEVA

Abeva is de vereniging van asbestslachtoffers.

- › Ze helpt asbestslachtoffers te procederen
- › Ze wil nieuwe regelingen uitwerken voor slachtoffers met niet-gedekte kosten
- › Ze wil nieuwe asbestslachtoffers voorkomen door strenge controle op de werking van asbestverwijderaars

www.abeva.be



HOE ASBEST VEILIG VERWIJDEREN?

Gouden regels om veilig asbest te verwijderen:

- 1 Maak het asbest goed nat. Zo verspreid je minder stof.
- 2 Gebruik alleen handwerktuigen. Elektrisch, sneldraaiend gereedschap maakt veel stof. Dakleien mag je nooit ontmossen: zeker niet met hogedrukreiniger en ook niet met de hand. Dit is een vaak gemaakte fout en zelfs strafbaar!
- 3 Werk traag en voorzichtig! Verwijder de delen, handmatig, één voor één. Nooit gooien!
- 4 Zorg voor een goede luchtbevochtiging van de werkplek.
- 5 Zorg voor beschermde (wegwerp)kledij:
 - › overall
 - › handschoenen
 - › mondmasker met filtercapaciteit P3.
- 6 Was je huid en haar héél grondig na de werken.
- 7 Reinig achteraf de werkplek en het gereedschap met een natte doek. Veeg het stof op met een vochtige doek en doe beiden in het asbestafval. **Nooit stofzuigen!**

WAARHEEN MET HET AFVAL?

Breng het meteen naar het containerpark (maak geen stof, luchtdicht verpakt, zie de regels van je containerpark). Meestal is dit gratis tot 1m³.

Lees ook de brochure 'Asbest in en om het huis' voor gedetailleerde instructies.

Zowel ongebonden als gebonden asbest kan je ook laten afvoeren door een erkende inzamelaar.

› www.ovam.be/asbest-en-materialenbeheer

› www.werk.belgie.be/lijst_asbestverwijderaars

VRAAG DEZE FOLDER GRATIS AAN



Het Vlaamse departement Leefmilieu, Natuur en Energie verzamelt info over asbest op

www.asbestinfo.be



STICHTING WILLY VANDERSTAPPEN

In 2007 overleed Willy Vanderstappen aan longvlieskanker. Hij was een fervent fietser, politiek actief en een verwoed strijder tegen asbestvervuiling in al haar aspecten.



WILLY VANDERSTAPPEN

De stichting met zijn naam wil mensen informeren over de gevaren van asbest en vooral nieuwe slachtoffers voorkomen.

Elk jaar op de laatste zondag van september organiseert de stichting een 'actieve memorial voor alle asbestslachtoffers' met een fietstocht.

De opbrengst gaat telkens naar een goed doel, gelinkt aan asbest. Zo houdt de stichting de problematiek in de aandacht en steekt de asbestslachtoffers en hun familie een hart onder de riem.

www.fietstochtwillyvanderstappen.be

Zieken kan men niet genezen, doden niet terugbrengen. Het komt eropaan om geen nieuwe slachtoffers meer te maken.



INFOSESSIES

› Voor groepen (scholen, architecten, gemeentelijke diensten, kandidaat (ver)bouwers,...) geeft de stichting infosessies over asbest. Wat is asbest, waar kom je het tegen, voorbeelden en hoe kan je het (laten) verwijderen. We brengen ook materiaal mee. Duur: 60 minuten.

› **INFO**
asbestessie@outlook.be
0494-47 48 40



Paniek is onnodig, maar voorzichtigheid is geboden.

Tie Roefs

BELEIDSVERANTWOORDELIJKE: TIE ROEFS
Vlaams-Brabants gedeputeerde voor leefmilieu